

國立羅東高級中學 函

地址：26542宜蘭縣羅東鎮公正路324號
聯絡人：張倩斐
聯絡電話：(03)9540381
傳真電話：(03)9540381
Email：lifeedultsh@gmail.com

受文者：敦品中學

發文日期：中華民國111年4月12日
發文字號：羅中輔字第1110002843號
速別：普通件
密等及解密條件或保密期限：
附件：實施計畫 (a10170000u_1110002843ax_1.odt、a10170000u_1110002843ax_2.odt)

主旨：普通型高級中等學校生命教育學科中心擬辦理「110學年度第二學期生命教育必修課程及加深加廣公開授課」，敬邀貴校生命教育授課教師或有興趣之教師參加，請查照。

說明：

一、課程資訊：

- (一)課程內容：生命教育必修課程及加深加廣公開授課。
(二)研習資訊：第一場次：111年04月26日(二)09:50-12:40/3411620。第二場次：111年04月27日(三)10:00-15:10/3385714。第三場次：111年05月17日(二)07:50-11:00/3411623。第四場次：111年06月06日(一)09:10-12:40/3411627。

二、敬請貴校惠予參加人員公差假及協助課務處理。

三、第一場次以線上參與，其他場次暫以實體研習規劃，因應疫情，外校教師無現場報名，請先至全國教師在職進修網報名。進入學校請配合量體溫、實名制並攜帶小黃卡等相

敦品中學 1110412



11100062560



關規範。若疫情升溫或指揮中心發出相關規範，本中心將更改研習方式或延期，並以全教網mail、臉書粉絲專頁「教育部生命教育學科中心」上通知。

四、詳如實施計畫，如有疑義請洽生命教育學科中心專任助理張倩斐小姐，電話：(03) 9540381。

正本：全國高級中等學校、矯治學校

副本：本校生命教育學科中心(不含附件)

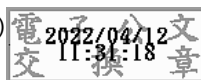

裝

訂

線



普通型高級中等學校生命教育學科中心
110學年度第二學期公開課
【思考:智慧的啟航】加深加廣選修課程公開授課實施計畫

壹、依據:依據中華民國110年8月19日臺教國署高字第1100100856號函辦理。

貳、辦理單位

- 一、指導單位:教育部國民及學前教育署
- 二、主辦單位:普通高級中學課程生命教育學科中心
- 三、合辦單位: 國立羅東高級中學

參、參與對象

- 一、全國各公私立高中職(含縣立、完全中學)之「思考:智慧的啟航」授課教師。
- 二、生命教育課程授課教師。
- 三、對於生命教育議題融入、思考素養有興趣之高中職教師。

肆、研習時間

日期	主題	講師	課程代碼
111.04.27(三) 10:00-15:00	價值思辨桌遊課《道德兩難》	哲學新媒體 李宗憲老師	3385714

伍、研習地點:羅東高中輔導處四樓生命教育專科教室(宜蘭縣羅東鎮公正路324號)

陸、研習內容與課程規劃【詳見(附表一)】。

柒、報名方式

- 一、「現場參加」人員請至「全國教師在職進修資訊網」線上報名。各場次現場參與老師名額限30位,依報名先後順序,額滿即止。
- 二、「線上參加」人員無需事先報名,屆時逕行進入GOOGLE MEET會議室(<https://meet.google.com/bgw-yios-hwt>),研習後,請填寫回饋表作為參加依據,以利核發研習時數。
- 三、如有疑義,請洽生命教育學科中心車怡婷專任助理,電話:(03)954-0381。

捌、注意事項

- 一、本研習無提供接駁車,請參加學員自行前往會場。
- 二、請貴校惠予參加人員公(差)假。
- 三、為響應環保、節約能源,本研習不提供紙杯、免洗筷,請自行攜帶環保杯及環保餐具、筆記本及文具。
- 四、「現場參加」人員入校時,必須持疫苗施打證明,並請配合量體溫、實名制等相關規範。若疫情升溫或指揮中心發出相關規範,本中心有權更改研習方式或延期,並以全教網mail、粉絲專頁「教育部生命教育學科中心」等方式通知。

(附表一)

普通型高級中等學校生命教育學科中心
【思考:智慧的啟航】加深加廣選修課程公開授課課程表

一、時間:111年4月27日(三) 10:00-15:10

二、地點:國立羅東高中輔導處四樓生命教育專科教室

時間	min	主題	講師
09:30-10:00	30	報到	學科中心團隊
10:00-10:10	10	開場	學科中心團隊
10:10-11:00	50	價值思辨桌遊課(說課)	哲學新媒體 李宗憲老師
11:00-11:10	10	休息	學科中心團隊
11:10-12:00	50	價值思辨桌遊課(觀課)	哲學新媒體 李宗憲老師
12:00-12:20	20	價值思辨桌遊課(議課)	哲學新媒體 李宗憲老師
12:20-13:20	80	午餐時間	學科中心團隊
13:20-14:10	50	增能研習《道德兩難》	哲學新媒體 李宗憲老師
14:10-14:20	10	休息	學科中心團隊
14:20-15:10	50	增能研習《道德兩難》	哲學新媒體 李宗憲老師
15:10-		賦歸	

普通型高級中等學校生命教育學科中心

研究教師110學年度第二學期生命教育必修課程及加深加廣公開授課

實施計畫

壹、依據：教育部生命教育學科中心110學年度核定版工作計畫辦理。

貳、辦理單位。

一、指導單位：教育部國民及學前教育署

二、主辦單位：普通高級中學課程生命教育學科中心－國立羅東高級中學

三、協辦單位：國立臺東高級中學、桃園市立新屋高級中學、正心高中

參、參與對象

一、全國各公私立高中職（含縣立、完全中學）之生命教育授課教師或已取得生命教育第二專長加科登記之教師。

二、對於生命教育議題融入有興趣之高中職教師。

肆、研習時間、地點（詳如課程表）

日期	時間	主題	講師	地點及會議代碼	課程代碼
111年04月26日 (二)	09:50-12:40	終極關懷核心素養 (一節課)	辭修高中 范毓麟老師	meet.google.com/ cmv-qyov-kzv	3411620
111年05月17日 (二)	07:50-11:00	一、加深加廣課程 (一節課) 二、價值思辨暨人學探 索核心素養(一節 課)	平鎮高中 吳瑞玲老師	桃園市新屋高中 樂善樓二樓多用途 教室3	3411623
111年06月06日 (一)	09:10-12:40	價值思辨核心素養 (二節課)	基隆女中 翁育玲老師	雲林縣正心高中 聖心大樓地下會議 室	3411627

伍、研習內容與課程規劃

【詳見（附表一）】。

陸、報名方式

一、參與教師請上全國教師在職進修網報名。

二、如有疑義，請洽普通型高級中等學校生命教育學科中心助理張倩斐小姐

電話：(03) 954-0381，信箱：lifedultsh@gmail.com。

捌、注意事項

一、請 貴校惠予參加人員公(差)假。

二、校園停車格有限，故暫不提供車位，造成不便，敬請見諒

三、參加研習者，各場次核發2小時研習時數，當天請務必完成簽到及簽退程序。

四、第一場次以線上規劃，二、三場次以實體研習規劃，進入學校請配合量體溫、實名制並攜帶小黃卡等相關規範。若疫情升溫或學校、指揮中心發出相關規範，本中心有權更改研習方式或延期，並以全教網 mail、粉絲專頁「教育部生命教育學科中心」上通知。

(附表一)

普通型高級中等學校生命教育學科中心
研究教師110學年度第二學期生命教育必修課程及加深加廣公開授課課程表

【第一場次】辭修高中范毓麟老師

一、時間：111年04月26日（週二）09:50-12:40

二、地點：meet.google.com/cmV-qyov-kzv

時間	min.	主題	講師
09:50-10:10	20	報到	學科中心團隊
10:10-11:00	50	課程設計說明（終極關懷）	生命教育學科中心 研究教師 范毓麟老師
11:00-11:10	10	休息	學科中心團隊
11:10-12:00	50	終極關懷教學演示	生命教育學科中心 研究教師 范毓麟老師
12:00-12:40	40	公開議課-課程討論	生命教育學科中心 研究教師 范毓麟老師
12:40		賦歸	

【第二場次】平鎮高中吳瑞玲老師

一、時間：111年05月17日（週二）07:50-11:00

二、地點：桃園市立新屋高中樂善樓二樓多用途教室3

時間	min.	主題	講師
07:50-08:10	20	報到	學科中心團隊
08:10-09:00	50	加深加廣教學演示	生命教育學科中心 研究教師 吳瑞玲老師
09:00-09:10	10	休息	學科中心團隊
09:10-10:00	50	價值思辨暨人學探索教學演示	生命教育學科中心 研究教師 吳瑞玲老師
10:00-10:10	10	休息	學科中心團隊
10:10-11:00	50	公開說議課	生命教育學科中心 研究教師 吳瑞玲老師
11:00		賦歸	

【第三場次】基隆女中 翁育玲老師

一、時間：111年06月06日（週一）09:10-12:40

二、地點：雲林縣正心高級中學-聖心大樓地下會議室

時間	min.	主題	講師
09:10-09:30	20	報到	學科中心團隊
09:30-10:10	40	課程設計說明（價值思辨）	生命教育學科中心 研究教師 翁育玲老師
10:20-11:10	50	價值思辨教學演示(一)	
11:10-11:15	5	休息	學科中心團隊
11:15-12:05	50	價值思辨教學演示(二)	生命教育學科中心 研究教師 翁育玲老師
12:05-12:40	35	公開議課-課程討論	
12:40		賦歸	