

國立臺灣師範大學 函

地址：106308臺北市和平東路一段162號
聯絡人：呂佩娟
電話：02-77493673
電子郵件：nicolelu@ntnu.edu.tw

受文者：誠正中學桃園分校

發文日期：中華民國110年2月24日
發文字號：師大教評中字第1101004409號
速別：普通件
密等及解密條件或保密期限：
附件：A_110技高綜合活動領域108課綱宣導實施計畫、附件一_報名表、附件二_108-109年未參與108課綱宣導學校名單 (1101004409-0-0.pdf、1101004409-0-1.odt、1101004409-0-2.pdf)

主旨：本校教育研究與評鑑中心受教育部國民及學前教育署委託辦理教師專業成長活動，檢送「110年度技術型高中一般科目暨藝術群科中心學校一般科目綜合活動領域108課綱宣導暨分區諮詢輔導會議」實施計畫書乙份，請查照。

說明：

一、依據教育部國民及學前教育署109年12月23日教育部臺教國署高字第1090158704號函辦理技術型高級中等學校推動教師專業發展相關活動工作計畫辦理。

二、活動目的：

(一) 全國一般科目綜合活動領域(生命教育/生涯規劃/家政/法律與生活/環境科學概論)學校宣導十二年國民基本教育課程綱要領域/群科課程綱要之推廣與說明。

(二) 透過實務、經驗的分享及交流，協助學校及基層教師掌握並落實課程綱要之內容，瞭解執行面之現況並解決所面臨之困難；同時針對教師對於課程綱要的實施

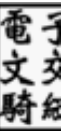

所關心的議題進行資料蒐集，適時協助反應至相關單位請求處理。

三、本研習活動日期、地點與課程代碼如下說明：

(一) 中區：110年4月9日(星期五)上午9時30分至12時40分。臺中集思臺中新烏日會議中心史蒂文生廳-臺鐵新烏日站4樓。課程代碼：3033694。

(二) 南區：110年4月20日(星期二)上午9時30分至12時40分。臺南文化創意產業園區2樓C區七七展演廳。課程代碼：3033704。

(三) 北區：110年4月23日(星期五)上午9時30分至12時40分。本校圖書館校區教育大樓2樓202國際會議室(暫定)。課程代碼：3033696。

四、報名時間：即日起至4月1日(中區)、4月12日(南區、北區)止，請至「全國教師在職進修網」線上報名或傳真(02-234115994)、Email (nicolelu@ntnu.edu.tw)報名。

五、參加對象：全國公私立技術型高中及普通型高中附設職業類科學校及綜合型高級中等學校綜合活動領域相關教師，敬請受文者每校務必薦派一名相關領域教師出席，該領域未參與108課綱宣導學校名單將函報教育部國民及學前教育署(詳附件)。

六、全程參與教師將核定3小時研習時數，並請服務單位核予公(差)假及職務、課務派代，出席人員差旅費、代理代課費、膳雜費等均由服務學校依規定支給。

七、敬請教育部國民及學前教育署、各縣市政府教育局協助鼓勵受文者學校推派教師參與課綱宣導。

八、實施計畫、研習課程及報名表可至技術型高中一般科目暨藝術群科中心學校網站(<https://vtedu.mt.ntnu.edu.tw/nss/s/gcart/index>) 下載。

九、研習場域因屬較密閉式空間，為做好疫情防治，敬請自備口罩並全程配戴。

十、如有相關疑問請洽承辦人呂佩娟小姐(02-77493673)。

正本：中華中學學校財團法人新北市中華高級中學、東海中學學校財團法人新北市東海高級中學、新北市私立醒吾高級中學、新北市私立樹人高級家事商業職業學校、新北市私立開明高級工業商業職業學校、智光學校財團法人新北市智光高級商工職業學校、清傳學校財團法人新北市清傳高級商業職業學校、新北市私立豫章高級工商職業學校、新北市私立中華商業海事職業學校、新北市立泰山高級中學、國立臺灣戲曲學院、新北市立樟樹國際實創高級中等學校、國立羅東高級工業職業學校、國立臺東專科學校、桃園市立楊梅高級中等學校、桃園育達學校財團法人桃園市育達高級中等學校、治平學校財團法人桃園市治平高級中等學校、光啟學校財團法人桃園市光啟高級中等學校、啟英學校財團法人桃園市啟英高級中等學校、新興學校財團法人桃園市新興高級中等學校、至善學校財團法人桃園市至善高級中等學校、國立竹南高級中學、國立苗栗高級農工職業學校、苗栗縣私立賢德高級工商職業學校、苗栗縣私立龍德家事商業職業學校、苗栗縣立興華高級中學、臺中市私立致用高級中學、嘉陽學校財團法人臺中市嘉陽高級中學、國立鹿港高級中學、正德學校財團法人彰化縣正德高級中學、彰化縣私立達德高級商工職業學校、國立竹山高級中學、國立仁愛高級農業職業學校、國立草屯高級商工職業學校、南投縣私立五育高級中學、揚子學校財團法人雲林縣揚子高級中等學校、義峰學校財團法人雲林縣義峰高級中學、嘉義縣私立協同高級中學、國立新化高級工業職業學校、國立新營高級工業職業學校、國立玉井高級工商職業學校、臺南市私立新榮高級中學、新光學校財團法人高雄市新光高級中學、中山學校財團法人高雄市中山高級工商職業學校、國立內埔高級農工職業學校、國立屏東高級工業職業學校、國立東港高級海事水產職業學校、屏東縣私立美和高級中學、屏東縣私立民生高級家事商業職業學校、屏東縣私立日新高級工商職業學校、未來學校財團法人臺東縣私立育仁高級中學附設進修學校、臺東縣私立公東高級工業職業學校、國立成功商業水產職業學校、國立花蓮高級農業職業學校、國立花蓮高級工業職業學校、國立光復高級商工職業學校、上騰學校財團法人花蓮縣上騰高級工商職業學校、二信學校財團法人基隆市二信高級中學、光隆學校財團法人基隆市光隆高級家事商業職業學校、國立中興大學附屬臺中高級農業職業學校、國立華南高級商業職業學校、嘉義市私立東吳高級工業家事職業學校、臺南市私立長榮高級中學、臺南市六信高級中學、臺南市私立慈幼高級工商職業學校、臺北市私立東方高級工商職業學校、臺北市私立喬治高級工商職業學校、開南學校財團法人臺北市開南高級中等學校、臺北市私立泰北高級中學、臺北市私立華岡藝術學校、幼華學校財團法人臺北市幼華高級中等學校、天主教明誠學校財團法人高雄市明誠高級中學、高雄市立海青高級工商職業學校、高雄市立三民高級家事商業職業學校、立志學校財團法人高雄市立志高級中學、高雄市私立樹德高級家事商業職業學校、高雄市私立復華高級中學、高雄市私立國際高級商

工職業學校、高雄市私立三信高級家事商業職業學校、高雄市立中正高級工業職業學校、國立金門高級農工職業學校、國立馬祖高級中學、新北市立金山高級中學、新北市立石碇高級中學、宜蘭縣立南澳高級中學、臺東縣立蘭嶼高級中學、臺北市立大理高級中學、國立臺東女子高級中學、高雄市立楠梓特殊學校、誠正中學桃園分校、誠正中學彰化分校

副本：教育部國民及學前教育署高中及高職教育組、各縣市政府教育局、本校機電工程學系、教育研究與評鑑中心 專任助理 呂佩娟

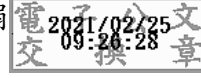

校長 吳正己

裝



訂

線



教育部技術型高級中等學校 110 年度一般科目群科中心
「綜合活動領域」108 課綱宣導暨分區諮詢輔導會議
實施計畫

壹、依據

技術型高級中等學校一般科目暨藝術群科中心學校110年度工作計畫。

貳、目的

- 一、進行全國一般科目綜合活動領域(生命教育科/生涯規劃科/家政科/法律與生活科/環境科學概論科)學校宣導十二年國民基本教育課程綱要領域/群科課程綱要之推廣與說明。
- 二、增進技術型高中教師對十二年國民基本教育課程綱要領域/群科課程綱要之認識與了解，以利落實新課綱精神。
- 三、提供全國一般科目綜合活動領域學校召集人及教師十二年國民基本教育課程綱要相關問題諮詢。

參、執行單位

- 一、指導單位：教育部國民及學前教育署。
- 二、承辦單位：技術型高級中等學校一般科目暨藝術群科中心(國立臺灣師範大學教育研究與評鑑中心)。

肆、參加對象

- 1.全國公私立技術型高中、普通型高中附設職業類科學校及綜合型高級中等學校，敬請每校**務必薦派 1 名**相關科目教師參與活動，將相關資訊傳達給該校教師。未參與 108 課綱宣導研習學校名單將函報國教署。
- 2.本次研習開放線上直播，未能到場參與研習的教師請至表單報名後線上參加。
- 3.全程參與教師將核發 3 小時研習時數。

伍、實施方式

- 一、108 課綱宣導
經群科中心學校培訓之各校種子教師，需擔任該校該領域/群科課程綱要宣導教師。
- 二、諮詢輔導活動：課綱意見調查回覆
分區諮詢輔導活動將由本中心計畫主持人、課綱委員一同參與。本中心將彙整「一般科目群課程綱要之教師意見調查」問卷結果，現場邀請課綱委員進行相關問題的回覆，藉此透過實際教學分享以及意見回覆之模式，協助教師落實課綱理念。

陸、研習日期、地點及報名資訊

| 場次別 | 日期 | 研習地點 | 課程代碼暨 報名起迄日期 |
|------|-------------------------------------------------------------------------------------|-------------------------------------------------------------------------------------|-----------------------------------------------------------------------|
| 中區 | 110年4月9日 星期五 09:30-12:40 | 臺中集思台中新烏日會議中心 史蒂文生廳(台鐵新烏日站4樓) (臺中市烏日區高鐵東一路26號) | 課程代碼：3033694 |
| | | | 即日起至 110年4月1日 |
| 南區 | 110年4月20日 星期二 09:30-12:40 | 臺南文化創意產業園區 2樓C區七七展演廳 (臺南市東區北門路二段16號) | 課程代碼：3033704 |
| | | | 即日起至 110年4月12日 |
| 北區 | 110年4月23日 星期五 09:30-12:40 | 國立臺灣師範大學圖書館校區 教育大樓202國際會議室(暫定) (臺北市大安區和平東路一段129號) | 課程代碼：3033696 |
| | | | 即日起至 110年4月12日 |
| 直播專區 | 一般科目暨藝術群科 中心粉絲團 https://reurl.cc/Q3qDdM |  | 報名表單 https://reurl.cc/e965Oj |

報名方式：為配合防疫報名限額40名，以報名者為優先，不接受上課當日現場報名。

(一) 網路報名：全國教師在職進修資訊網 (<https://www2.inservice.edu.tw/>)

(二) 線上直播，未能到場參與研習的教師請至表單報名後線上參加 (<https://reurl.cc/e965Oj>)。

柒、其他

- 一、請學校核予參加人員公(差)假及課(職)務派代，其往返交通費、雜等均由服務學校依規定支應。
- 二、為響應節能減碳政策，研習中不提供紙杯，請自備環保杯。
- 三、研習場域因屬較密閉式空間，為做好疫情防治，敬請師長自備口罩並請全程配戴；如報名後有發燒、咳嗽、急性呼吸及道感染症或腹瀉等症狀敬請來電取消報名，若到現場有出現上列相關症狀，請直接至醫療單位就診，勿進入研習場所。
- 四、聯絡人：呂佩娟小姐 電話：02-77493673 e-mail：nicolelu@ntnu.edu.tw

捌、諮詢輔導小組成員

| 成員類別 | 姓名 | 服務單位 | 備註 |
|--------------|---------|----------------------|----------------|
| 一般科目 群科中心 | 洪仁進副教授 | 國立臺灣師範大學 教育學系 | 計畫主持人 |
| | 湯仁燕副教授 | 國立臺灣師範大學 教育學系 | 一般科目 執行秘書 |
| 課綱委員 | 周守民榮譽教授 | 文藻外語大學 | 課綱委員 |
| | 陳立言副教授 | 文藻外語大學 | 一般科目 群科中心委員 |
| | 張子超教授 | 國立臺灣師範大學 環境教育研究所 | 課綱委員 |
| | 李聲吼副教授 | 國立屏東科技大學 社會工作系 | 課綱委員 |
| | 高孟琳教師 | 桃園市立 內壢高級中等學校 | 課綱委員 |
| | 郭芝伶教師 | 桃園市立中壢家事商業高 級中等學校 | 課綱委員 |

**110 年度技術型高級中等學校一般科目群科中心學校
綜合活動領域 108 課綱宣導暨分區諮詢輔導會議 活動議程**

(一)第一場-中區-臺中

| 日期：110 年 4 月 9 日（五）上午 9：30-12：40 地點：集思台中新烏日會議中心 4 樓史蒂文生廳 臺中市烏日區高鐵東一路 26 號(臺鐵新烏日站) | | |
|-----------------------------------------------------------------------------------------|-----------------------------------------|---------------------------------------------------------|
| 時間 | 活動流程 | 主持人/主講人 |
| 09:00~09:30 | 報到暨開幕式 | 群科中心計畫主持人/ 文藻外語大學周守民榮譽教授 |
| 09:30~10:20 (50 分鐘) | 綜合活動領域十二年國教 108 課綱領綱宣導 | 文藻外語大學 陳立言副教授 |
| 10:20~10:40 (20 分鐘) | 綜合活動領域公播版簡報播放 | 文藻外語大學 陳立言副教授 |
| 10:40-10:50 | 休息時間 | |
| 10:50~12:20 (90 分鐘) | 教師專業學習社群推廣：一般科目綜合活動領域- 跨科目社群-創新點子好生活 | 桃園市立中壢家商 郭芝伶教師 |
| | 家庭教育融入家政教案示例 | |
| 12:20~12:40 (20 分鐘) | 108 課綱意見回覆及諮詢輔導 | 群科中心計畫主持人 /課綱委員（代表） 文藻外語大學周守民榮譽教授 文藻外語大學陳立言副教授 |

(二)第二場-南區-臺南

| 日期：110 年 4 月 20 日（二）上午 9：30-12：40 地點：臺南文化創意產業園區 2 樓 C 區七七展演廳（臺南市東區北門路二段 16 號） | | |
|----------------------------------------------------------------------------------|------------------------|---------------------------------------------------------|
| 時間 | 活動流程 | 主持人/主講人 |
| 09:00~09:30 | 報到暨開幕式 | 群科中心計畫主持人/ 文藻外語大學周守民榮譽教授 |
| 09:30~10:20 (50 分鐘) | 綜合活動領域十二年國教 108 課綱領綱宣導 | 文藻外語大學 陳立言副教授 |
| 10:20~10:40 (20 分鐘) | 綜合活動領域公播版簡報播放 | 文藻外語大學 陳立言副教授 |
| 10:40-10:50 | 休息時間 | |
| 10:50~12:20 (90 分鐘) | 生命教育專題演講： 開啟幸福人生的鑰匙 | 文藻外語大學 陳立言副教授 |
| 12:20~12:40 (20 分鐘) | 108 課綱意見回覆及諮詢輔導 | 群科中心計畫主持人 /課綱委員（代表） 文藻外語大學周守民榮譽教授 文藻外語大學陳立言副教授 |
| 12:40 | 課程 結束 | |

(三)第三場-北區-臺北

| 日期：110 年 4 月 23 日（五）上午 9：30-12：40 | | |
|----------------------------------------------------------------|------------------------------------|---------------------------------------------------------|
| 地點：國立臺灣師範大學圖書館校區教育大樓 2 樓 202 國際會議室(暫定) (臺北市大安區和平東路一段 129 號) | | |
| 時間 | 活動流程 | 主持人/主講人 |
| 09:00~09:30 | 報到暨開幕式 | 群科中心計畫主持人/ 文藻外語大學周守民榮譽教授 |
| 09:30~10:20 (50 分鐘) | 綜合活動領域十二年國教 108 課綱領綱宣導 | 文藻外語大學 陳立言副教授 |
| 10:20~10:40 (20 分鐘) | 綜合活動領域公播版簡報播放 | 文藻外語大學 陳立言副教授 |
| 10:40-10:50 | 休息時間 | |
| 10:50~12:20 (90 分鐘) | 生涯規劃專題演講： 從生命風格談技職生的生涯規劃—尋嘗日的運用 | 中華民國諮商心理師公會 全國聯合會秘書長 林上能諮商心理師 |
| 12:20~12:40 (20 分鐘) | 108 課綱意見回覆及諮詢輔導 | 群科中心計畫主持人 /課綱委員（代表） 文藻外語大學周守民榮譽教授 文藻外語大學陳立言副教授 |
| 12:40 | 課程 結束 | |

拾壹、交通地圖

(一)第一場-中區

日期：110年4月9日(五)上午9:30-12:40

地點：集思臺中新烏日會議中心4樓史蒂文生廳
臺中市烏日區高鐵東一路26號(臺鐵新烏日站)

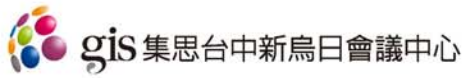

交通資訊



地址：台中市烏日區高鐵東一路26號3~4樓(台鐵新烏日車站)

電話：04-2338-3377

傳真：04-2338-6997



火車站

台鐵新烏日站：
直走約30秒抵達



高鐵站

請往出口3台鐵車站方向直行，右轉往台鐵售票大廳，會議中心即在左側



捷運

捷運高鐵台中站3號出口：
直走約30秒抵達



公車

高鐵台中站(台中市區公車)：

3、26、33、39、70、82、93、99、101、102、133、151、153、153區、155、155副、156、158、160、161、617、800、1657、A1、56、74、281副、655

高鐵台中站(旅遊景點接駁線)：

6188、6188A、6268B、6333B、6670、6670A、6670B、6670C、6670D、6670E、6670F、6670G、6737、6738、6882、6882A、6883、6883A、6933、6933A、6936



開車

台74線(中彰快速道路)

台74線的1-成功號出口下交流道，右轉環河橋，
於高鐵路右轉直駛至高鐵路東一路左轉(會議中心即在右側)



停車資訊

P1 台鐵新烏日車站 室內停車場：(電梯直達會議中心)

汽車每小時20元，高鐵路東一路右轉入迴轉道左側即為汽車停車入口處，請參考地圖P1處
機車每日20元，機車停車入口處位於高鐵路東一路

P2 日出停車場：

汽車每日80-100元；機車平日每日15元，假日每日20元

步行至台鐵新烏日車站(搭乘電梯或手扶梯至會議中心)，停車入口處位於高鐵路東一路，請參考地圖P2處



(二) 第二場-南區

日期：110年4月20日(二)上午9:30-12:40

地點：臺南文化創意產業園區2樓C區七七展演廳 (臺南市東區北門路二段16號)



臺南文化創意產業園區2樓C區七七展演廳 (臺南市東區北門路二段16號)

高鐵 自高鐵台南站下車轉搭台鐵區間沙崙線至台南火車站，由台南火車站(前站)出站後往右步行約1分鐘即抵達園區。

臺鐵 由台南火車站(前站)出站後往右步行約1分鐘即抵達園區。

客運 搭乘統聯客運、和欣客運、國光客運皆於兵工廠站下車，步行至園區。

開車 國道1號永康交流道往臺南方向，進入省道台1線，走中正北路接中正南路，接著走到公園路靠左行駛後，於公園南路左轉，於北門路二段向右轉，園區位於左側。

國道3號於新化系統出口下交流道，走國道8號，接國道1號往永康交流道，餘如上述。

停車資訊 建議一：至園區右側約30公尺(位於園區北側)民營收費停車場停車，汽車停車收費為30元/時，機車30元/次，步行約1分鐘即可達園區。

建議二：至公園路臺南公園對面兵工廠停車場停車，步行約7-10分鐘即可達園區。

(三)第三場-北區

日期：110年4月23日（五）上午9：30-12：40

地點：國立臺灣師範大學圖書館校區教育大樓2樓202國際會議室



圖書館校區：10610 臺北市大安區和平東路一段 129 號

◎古亭站：『古亭站』5 號出口往和平東路方向 直行約 8 分鐘即可到達。



◎台電大樓站：『台電大樓站』3 號出口往師大路方向 直行約 8 分鐘即可到達。



◎搭乘 15、18、235、237、278、295、672、907、和平幹線至「師大站」或「師大綜合大樓站」



◎中山高:圓山交流道下->建國南北快速道路->右轉和平東路->臺灣師大校本部

◎北二高:木柵交流道->辛亥路->右轉羅斯福路->右轉和平東路->臺灣師大校本部

◎安坑交流道->新店環河快速道路->水源快速道路->右轉師大路->臺灣師大校本部

附錄一、報名表

教育部技術型高級中等學校 110 度一般科目群科中心

綜合活動領域 108 課綱宣導暨分區諮詢輔導會議

報名表

一、基本資料（各欄位資料請務必填寫）

| | | | |
|--------|-------------------------------------------------------------------------------------------------|-------|----------------------------------------------------------------------------------------------------------------------------------------------------------------|
| 姓名 | | 職稱 | |
| 服務單位 | | 科別 | <input type="checkbox"/> 生命教育科 <input type="checkbox"/> 生涯規劃科 <input type="checkbox"/> 家政科 <input type="checkbox"/> 法律與生活科 <input type="checkbox"/> 環境科學概論科 |
| 聯絡電話 | | 手機 | (方便連絡及研習前提醒) |
| 用餐習慣 | ※中午備有餐盒 <input type="checkbox"/> 葷食 <input type="checkbox"/> 素食 <input type="checkbox"/> 不用餐 | 身分證字號 | (研習教師時數登錄用) |
| e-mail | | | |

各場次資訊

| 勾選場次 | 研習日期 (提早半小時開始報到) | 場地 | 研習代碼 |
|------|-----------------------------|---------------------------------------------------------------------------------|-----------------------------------------------------------------------|
| | 110年4月9日(五) 09:30-12:40 | 臺中集思臺中新烏日會議中心 史蒂文生廳(台鐵新烏日站4樓) (臺中市烏日區高鐵東一路26號) | 代碼:3033694 即日起至 110年4月1日 |
| | 110年4月20日(二) 09:30-12:40 | 臺南文化創意產業園區 2樓C區七七展演廳 (臺南市東區北門路二段16號) | 代碼:3033704 即日起至 110年4月12日 |
| | 110年4月23日(五) 09:30-12:40 | 國立臺灣師範大學圖書館校區 教育大樓2樓202國際會議室(暫定) (臺北市大安區和平東路一段129號) | 代碼:3033696 即日起至 110年4月12日 |
| | 直播專區 | 一般科目暨藝術群科中心粉絲團 https://reurl.cc/Q3qDdM | 報名表單 https://reurl.cc/e965Oj |

★本回條視需要請自行影印使用★

二、每場次報名限額：為配合防疫報名限額40名，以報名者為優先，不接受上課當日現場報名。

三、報名方式：因座位有限及珍惜資源，以報名者為優先。

(一) 網路報名：全國教師在職進修資訊網 (<https://www2.inservice.edu.tw/>)

(二) 電話或e-mail報名：呂佩娟 (02-77493673) nicolelu@ntnu.edu.tw

(三) 線上直播，未能到場參與研習的教師請至表單報名後線上參加 (<https://reurl.cc/e965Oj>)。

四、報名表格之電子檔可至「技術型高中一般科目暨藝術群科中心學校」下載

(網址：<https://vtedu.mt.ntnu.edu.tw/nss/s/gcart/index>)。

五、研習場域因屬較密閉式空間，為做好疫情防治，敬請師長自備口罩並請全程配戴；如報名後有發燒、咳嗽等症狀敬請來電取消報名，若有身體不適請師長請勿前往研習現場。

附錄一、報名表

教育部技術型高級中等學校110度一般科目群科中心 綜合活動領域108課綱宣導暨分區諮詢輔導會議 報名表

一、基本資料（各欄位資料請務必填寫）

| | | | |
|--------|-------------------------------------------------------------------------------------------------|-------|----------------------------------------------------------------------------------------------------------------------------------------------------------------|
| 姓名 | | 職稱 | |
| 服務單位 | | 科別 | <input type="checkbox"/> 生命教育科 <input type="checkbox"/> 生涯規劃科 <input type="checkbox"/> 家政科 <input type="checkbox"/> 法律與生活科 <input type="checkbox"/> 環境科學概論科 |
| 聯絡電話 | | 手機 | (方便連絡及研習前提醒) |
| 用餐習慣 | ※中午備有餐盒 <input type="checkbox"/> 葷食 <input type="checkbox"/> 素食 <input type="checkbox"/> 不用餐 | 身分證字號 | (研習教師時數登錄用) |
| e-mail | | | |

各場次資訊

| 勾選場次 | 研習日期 (提早半小時開始報到) | 場地 | 研習代碼 |
|------|-----------------------------|---------------------------------------------------------------------------------|-----------------------------------------------------------------------|
| | 110年4月9日(五) 09:30-12:40 | 臺中集思臺中新烏日會議中心 史蒂文生廳(台鐵新烏日站4樓) (臺中市烏日區高鐵東一路26號) | 代碼: 3033694 即日起至 110年4月1日 |
| | 110年4月20日(二) 09:30-12:40 | 臺南文化創意產業園區 2樓C區七七展演廳 (臺南市東區北門路二段16號) | 代碼: 3033704 即日起至 110年4月12日 |
| | 110年4月23日(五) 09:30-12:40 | 國立臺灣師範大學圖書館校區 教育大樓2樓202國際會議室(暫定) (臺北市大安區和平東路一段129號) | 代碼: 3033696 即日起至 110年4月12日 |
| | 直播專區 | 一般科目暨藝術群科中心粉絲團 https://reurl.cc/Q3qDdM | 報名表單 https://reurl.cc/e965Oj |

☆本回條視需要請自行影印使用☆

二、每場次報名限額：為配合防疫報名限額40名，以報名者為優先，不接受上課當日現場報名。

三、報名方式：因座位有限及珍惜資源，以報名者為優先。

(一) 網路報名：全國教師在職進修資訊網 (<https://www2.inservice.edu.tw/>)

(二) 電話或e-mail報名：呂佩娟 (02-77493673) nicolelu@ntnu.edu.tw

(三) 線上直播，未能到場參與研習的教師請至表單報名後線上參加 (<https://reurl.cc/e965Oj>)。

四、報名表格之電子檔可至「技術型高中一般科目暨藝術群科中心學校」下載

(網址：<https://vtedu.mt.ntnu.edu.tw/nss/s/gcart/index>)。

五、研習場域因屬較密閉式空間，為做好疫情防治，敬請師長自備口罩並請全程配戴；如報名後有發燒

、咳嗽等症狀敬請來電取消報名，若有身體不適請師長請勿前往研習現場。

108~109 年未參與一般科目群科中心辦理之 108 課綱宣導
學校名單

| 序號 | 學校名稱 |
|----|---------------------|
| 1 | 新北市私立中華高級中學 |
| 2 | 新北市私立東海高級中學 |
| 3 | 新北市私立醒吾高級中學 |
| 4 | 新北市私立樹人高級家事商業職業學校 |
| 5 | 新北市私立開明高級工商職業學校 |
| 6 | 新北市私立智光高級商工職業學校 |
| 7 | 新北市私立清傳高級商業職業學校 |
| 8 | 新北市私立豫章高級工商職業學校 |
| 9 | 新北市私立中華高級商業海事職業學校 |
| 10 | 新北市立泰山高級中學 |
| 11 | 國立臺灣戲曲學院高職部 |
| 12 | 新北市立樟樹國際實創高級中等學校 |
| 13 | 國立羅東高級工業職業學校 |
| 14 | 國立臺東專科學校附設高職部 |
| 15 | 桃園市立楊梅高級中等學校 |
| 16 | 育達學校財團法人桃園市育達高級中等學校 |
| 17 | 治平學校財團法人桃園市治平高級中等學校 |
| 18 | 光啟學校財團法人桃園市光啟高級中等學校 |
| 19 | 啟英學校財團法人桃園市啟英高級中等學校 |
| 20 | 新興學校財團法人桃園市新興高級中等學校 |
| 21 | 至善學校財團法人桃園市至善高級中等學校 |

| | |
|----|-----------------------|
| 22 | 國立竹南高級中學 |
| 23 | 國立苗栗高級農工職業學校 |
| 24 | 苗栗縣私立賢德高級工商職業學校 |
| 25 | 苗栗縣私立龍德家事商業職業學校 |
| 26 | 苗栗縣立興華高級中學 |
| 27 | 臺中市私立致用高級中學 |
| 28 | 嘉陽學校財團法人臺中市嘉陽高級中學 |
| 29 | 國立鹿港高級中學 |
| 30 | 正德學校財團法人彰化縣正德高級中學 |
| 31 | 彰化縣私立達德高級商工職業學校 |
| 32 | 國立竹山高級中學 |
| 33 | 國立仁愛高級農業職業學校 |
| 34 | 國立草屯高級商工職業學校 |
| 35 | 南投縣私立五育高級中學 |
| 36 | 揚子學校財團法人雲林縣揚子高級中等學校 |
| 37 | 義峰學校財團法人雲林縣義峰高級中學 |
| 38 | 嘉義縣私立協同高級中學 |
| 39 | 國立新化高級工業職業學校 |
| 40 | 國立新營高級工業職業學校 |
| 41 | 國立玉井高級工商職業學校 |
| 42 | 臺南市私立新榮高級中學 |
| 43 | 新光學校財團法人高雄市新光高級中學 |
| 44 | 中山學校財團法人高雄市中山高級工商職業學校 |
| 45 | 國立內埔高級農工職業學校 |

| | |
|----|---------------------------|
| 46 | 國立屏東高級工業職業學校 |
| 47 | 國立東港高級海事水產職業學校 |
| 48 | 屏東縣私立美和高級中學 |
| 49 | 屏東縣私立民生高級家事商業職業學校 |
| 50 | 屏東縣私立日新高級工商職業學校 |
| 51 | 未來學校財團法人臺東縣私立育仁高級中學附設進修學校 |
| 52 | 臺東縣私立公東高級工業職業學校 |
| 53 | 國立成功商業水產職業學校 |
| 54 | 國立花蓮高級農業職業學校 |
| 55 | 國立花蓮高級工業職業學校 |
| 56 | 國立光復高級商工職業學校 |
| 57 | 上騰學校財團法人花蓮縣上騰高級工商職業學校 |
| 58 | 二信學校財團法人基隆市二信高級中學 |
| 59 | 光隆學校財團法人基隆市光隆高級家事商業職業學校 |
| 60 | 國立中興大學附屬臺中高級農業職業學校 |
| 61 | 國立華南高級商業職業學校 |
| 62 | 嘉義市私立東吳高級工業家事職業學校 |
| 63 | 臺南市私立長榮高級中學 |
| 64 | 臺南市六信高級中學 |
| 65 | 臺南市私立慈幼高級工商職業學校 |
| 66 | 臺北市私立東方高級工商職業學校 |
| 67 | 臺北市私立喬治高級工商職業學校 |
| 68 | 開南學校財團法人臺北市開南高級中等學校 |
| 69 | 臺北市私立泰北高級中學 |

| | |
|----|----------------------|
| 70 | 臺北市私立華岡藝術學校 |
| 71 | 幼華學校財團法人臺北市幼華高級中等學校 |
| 72 | 天主教明誠學校財團法人高雄市明誠高級中學 |
| 73 | 高雄市立海青高級工商職業學校 |
| 74 | 高雄市立三民高級家事商業職業學校 |
| 75 | 立志學校財團法人高雄市立志高級中學 |
| 76 | 高雄市私立樹德高級家事商業職業學校 |
| 77 | 高雄市私立復華高級中學 |
| 78 | 高雄市私立國際高級商工職業學校 |
| 79 | 高雄市私立三信高級家事商業職業學校 |
| 80 | 高雄市立中正高級工業職業學校 |
| 81 | 國立金門高級農工職業學校 |
| 82 | 國立馬祖高級中學 |
| 83 | 新北市立金山高級中學 |
| 84 | 新北市立石碇高級中學 |
| 85 | 宜蘭縣立南澳高級中學 |
| 86 | 臺東縣立蘭嶼高級中學 |
| 87 | 臺北市立大理高級中學 |
| 88 | 國立臺東女子高級中學 |
| 89 | 高雄市立楠梓特殊學校瑞平分校 |
| 90 | 法務部誠正中學(桃園分校) |
| 91 | 法務部誠正中學(彰化分校) |